

# 特定健康診査・がん検診などのお知らせ

## 健康な生活を送るために年1回の検診を受けましょう

【申込・問合せ先】ふれあい健康センター健康係 ☎③2010 / 三笠市国民健康保険・後期高齢者医療保険加入者の特定健康診査…市民生活課保険医療係 ☎②3188

日本人の2人に1人ががんにかかり、3人に1人ががんで亡くなる時代です。  
また、さまざまな病気の原因となる生活習慣病はほとんどの場合、自覚症状がないまま進行します。  
現在通院中の方も対象となりますので、持病の検査とは別に、他の疾病やがんなどの早期発見・早期治療のために、検診を受け健康をチェックしましょう。

### ◆特定健康診査・各種検診の申し込み

【申込期間】6月1日(木)～7日(水)

※土、日曜日は受け付けしていません。

【受付時間】午前8時30分～午後5時

【申込方法】電話または直接窓口で申し込みください。

※定員になり次第締め切ります。

※健診に必要な問診票などは後日郵送します。

※乳・子宮がん検診は、そのほかの検診とは日程が異なります。受け付けは同時に行いますが、問診票などの送付は別となりますのでご注意ください。

◆次の方は検診費用が半額または無料になりますので、申込時に必ず申し出てください

◎半額になる方

▼三笠市国民健康保険加入者の各種検診

◎無料になる方

▼三笠市国民健康保険加入者および69歳未満の後期高齢者医療保険加入者の特定健康診査

▼昭和29年3月31日以前に生まれた方

▼生活保護世帯または市民税非課税世帯の方

※市民税非課税世帯の方は課税状況を確認させていただきますので、申し込み時か検診当日に印かんを持参ください。

▶▶ 日程 《会場:ふれあい健康センター》		
検診名	月日	当日受付時間
特定健康診査 肺がん検診 結核検診 胃がん検診 大腸がん検診 肝炎ウイルス 検診 エキノコックス 症検診	7月13日(木)	6:30～7:00
		※7:30～7:45
		※8:30～8:45
7月14日(金)	6:30～7:00	
	※7:30～7:45	
	※8:30～8:45	
7月15日(土)	6:30～7:00	
	7:30～8:00	
	※8:30～8:45	
9:30～10:00		
	9:00～9:30	
	10:00～10:30	
6月23日(金)	※12:30～12:55	
	13:00～13:30	
	9:00～9:30	
7月26日(水)	10:00～10:30	
	9:00～9:30	
	10:00～10:30	
6月23日(金)	10:00～10:30	
	※12:30～12:55	
	13:00～13:30	

▶▶ 特定健康診査	
対象	
①30歳以上39歳以下の方	
②40歳以上74歳以下で三笠市国民健康保険に加入されている方	
③40歳以上74歳以下で三笠市国民健康保険以外の保険に加入されている方の被扶養者	
④後期高齢者医療保険に加入されている方	
⑤30歳以上で生活保護世帯の方	
料金	
①1,900円	
②、④、⑤無料	
③保険の種類により料金が異なります。	
内容	
問診、身体測定(身長・体重・腹囲)、血圧、尿検査、血液検査、医師による診察を行います。 ※メタボリックシンドローム、生活習慣病について調べます。	

※40歳以上の社会保険加入者本人は受診できません。  
※②③の方は、特定健康診査受診券と保険証を必ず持参してください。

※受診券は各医療保険者から発行されるものなので、加入先に確認してください。

※健診は札幌がん検診センターに委託しています。  
③の方は医療保険者に札幌がん検診センターの健診を受けることをお伝えください。

※④の方は当日保険証を持参してください。

※印の時間帯は受付時間を短く設定していますのでご注意ください。

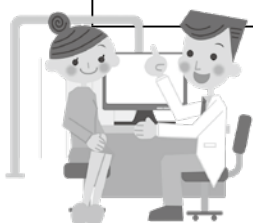

▶▶ 各種検診

検診項目	対象	料金	検診内容
肺がん検診	30歳以上	800円	胸部レントゲン検査 ※妊娠中の方は受診できません。
結核検診	15歳以上29歳以下 ※職場や学校で検診機会のない方		
喀痰検査	30歳以上 ※当日問診で必要と判断された場合	1,400円	3日間痰を採る検査
胃がん検診	30歳以上	2,600円	胃バリウム検査 ※妊娠中の方は受診できません。
大腸がん検診		900円	2日間分の便潜血検査 ※事前に採取容器を渡すため、本人以外が提出することや送迎バスへの提出も可能です。
乳がん検診	30歳以上50歳未満で奇数月生まれ	3,300円	50歳未満…マンモグラフィ(2方向) 50歳以上…マンモグラフィ(1方向)
	50歳以上で奇数月生まれ	2,800円	
	令和5年度無料クーポン券対象者	無料	
子宮頸がん検診	20歳以上で奇数月生まれ 令和5年度無料クーポン券対象者	2,600円 無料	子宮頸部の細胞診検査でがん細胞を調べます。
エコー検査	※子宮頸がん検診を受診する希望者	400円	子宮・卵巣部のエコー検査
子宮体がん検診	当日医師が必要と判断し、希望された場合	1,200円	50歳以上の閉経している方で、最近6カ月以内に不正出血がある方
肝炎ウイルス検診	40歳以上で今まで受診したことがない方	1,000円	血液検査
	令和5年度肝炎ウイルス検診無料受診票対象者	無料	
エキノкокクス症検診	小学校3年生以上(過去5年以内に受診したことがない方)	500円	血液検査

乳がん・子宮がん検診の注意事項

無料クーポン券の対象の方は、検診当日必ず無料クーポン券と身分証明書(健康保険証や運転免許証など)を持参してください。



検診会場まで送迎車を運行します

送迎車運行表		
月日	出発・到着場所	受付時間
7月13日(木)	幾春別市民センター前	7:30 ~ 7:45
	弥生市民センター前	8:30 ~ 8:45
7月14日(金)	唐松市民センター前	7:30 ~ 7:45
	清住会館前	7:45 ~ 8:00
	幌内市民センター前	8:30 ~ 8:35
	幌内駐在所前	8:35 ~ 8:40
7月15日(土)	岡山市民センター前	8:30 ~ 8:40
	多目的研修センター前	8:40 ~ 8:50

ふれあい健康センターまで送迎車を左表のとおり運行します。受付時間を確認の上、ご利用ください。

帰りの送迎車は、検診を終了された方が集まった時点で出発する予定です。  
※大腸がん検診のみを受診される場合は、係員が検査容器を受け取りますので、必ず受付時間内にお越しください。