

# 第 11 編

## 政 財 行

### 令 和 元 年 度 一 般 会 計

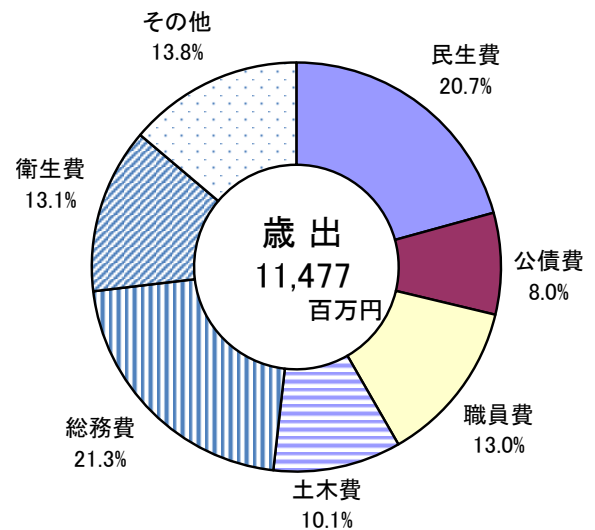
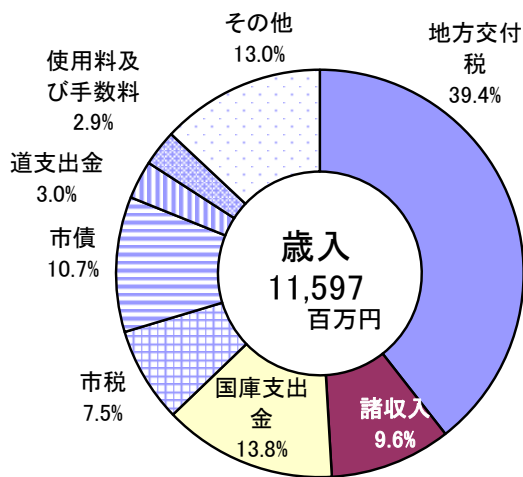

歳入・歳出及び財政力指数の推移 (各年度3月31日現在)

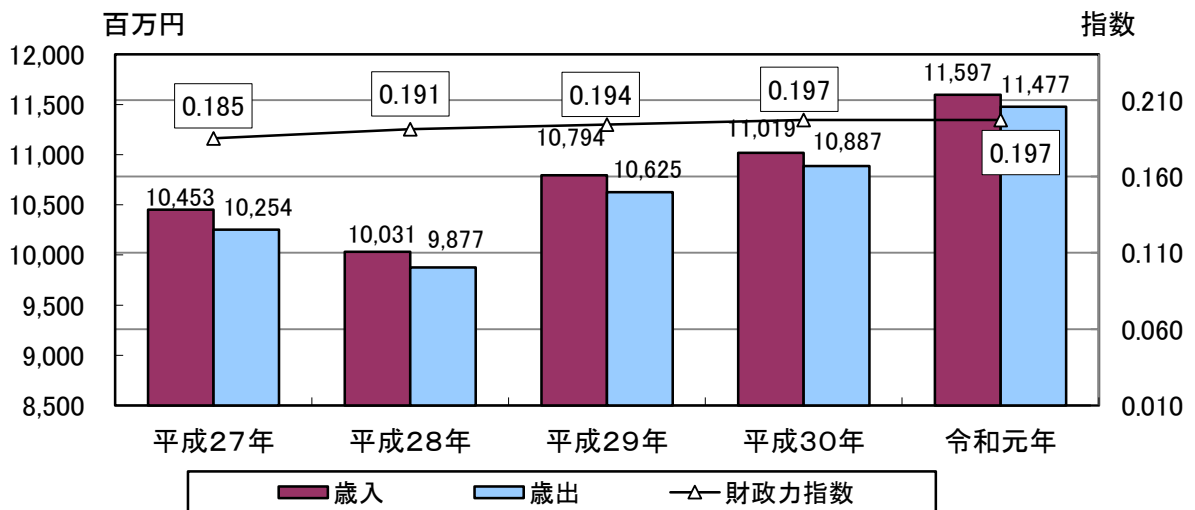

### 1 市議会議員数(会派別・委員会別)

令和2年12月31日現在(単位:人)

| 会派等名 | 委員会名  | 議員数<br>(現員数) | 総合常任委員会   | 地域振興対策<br>特別委員会 | 議会運営委員会  |
|------|-------|--------------|-----------|-----------------|----------|
|      | 総数    |              |           |                 |          |
| 内    | 公明党   | 1            | 1         | 1               | 1        |
| 訳    | 日本共産党 | 1            | 1         | 1               | 1        |
|      | 無所属   | 8            | 8         | 7               | 6        |
| 総数   |       | <b>10</b>    | <b>10</b> | <b>9</b>        | <b>8</b> |

資料 議会事務局

### 2 市議会活動状況

各年12月31日現在(単位:回、日、件)

| 年次    | 区分 | 市議会      |           |          |              |            | 審議件数      |          |          |          |     |           |          |           | 質問者数 |
|-------|----|----------|-----------|----------|--------------|------------|-----------|----------|----------|----------|-----|-----------|----------|-----------|------|
|       |    | 会議区分     | 開会回数      | 会期日数     | 会議日数         | 議員出席率      | 総数        | 内訳       |          |          |     |           |          |           |      |
|       |    |          |           |          |              |            |           | 議案       | 認定       | 意見書案     | 決議案 | 請願        | 報告       | その他       |      |
| 平成28年 | 定例 | 4        | 59        | 13       | 94.9         | 134        | 83        | 8        | 10       | 1        | -   | 21        | 11       | 23        |      |
|       | 臨時 | 2        | 2         | 2        | 94.4         |            |           |          |          |          |     |           |          |           |      |
| 平成29年 | 定例 | 4        | 49        | 12       | 100.0        | 135        | 86        | 8        | 7        | -        | -   | 23        | 11       | 16        |      |
|       | 臨時 | -        | -         | -        | -            |            |           |          |          |          |     |           |          |           |      |
| 平成30年 | 定例 | 4        | 50        | 12       | 100.0        | 117        | 75        | 8        | 6        | 1        | -   | 16        | 11       | 18        |      |
|       | 臨時 | -        | -         | -        | -            |            |           |          |          |          |     |           |          |           |      |
| 令和元年  | 定例 | 4        | 45        | 11       | 100.0        | 138        | 89        | 8        | 5        | 1        | -   | 21        | 14       | 18        |      |
|       | 臨時 | 1        | 1         | 1        | 100.0        |            |           |          |          |          |     |           |          |           |      |
| 令和2年  | 定例 | <b>4</b> | <b>35</b> | <b>9</b> | <b>100.0</b> | <b>136</b> | <b>95</b> | <b>8</b> | <b>7</b> | <b>1</b> | -   | <b>21</b> | <b>4</b> | <b>11</b> |      |
|       | 臨時 | <b>2</b> | <b>2</b>  | <b>2</b> | <b>100.0</b> |            |           |          |          |          |     |           |          |           |      |

資料 議会事務局

### 3 委員会開会日数

各年12月31日現在(単位:日)

| 年次    | 区分 | 総数        | 総合常任委員会  | 特別委員会    | 議会運営委員会   |
|-------|----|-----------|----------|----------|-----------|
| 平成28年 |    | 23        | 7        | 8        | 8         |
| 平成29年 |    | 22        | 7        | 7        | 8         |
| 平成30年 |    | 20        | 7        | 5        | 8         |
| 令和元年  |    | 20        | 7        | 6        | 7         |
| 令和2年  |    | <b>32</b> | <b>9</b> | <b>5</b> | <b>18</b> |

資料 議会事務局

## 4 市職員数

各年4月1日現在(単位:人)

| 区分<br>年次 | 総数         | 普通会計       |            |           |           | 特別会計      | 公営企業会計     |
|----------|------------|------------|------------|-----------|-----------|-----------|------------|
|          |            | 計          | 内訳         |           |           |           |            |
|          |            |            | 一般行政       | 教育        | 消防        |           |            |
| 平成28年    | 315        | 179        | 113        | 33        | 33        | 12        | 124        |
| 平成29年    | 319        | 181        | 116        | 33        | 32        | 12        | 126        |
| 平成30年    | 317        | 182        | 115        | 35        | 32        | 11        | 124        |
| 平成31年    | 313        | 180        | 116        | 32        | 32        | 11        | 122        |
| 令和2年     | <b>305</b> | <b>173</b> | <b>108</b> | <b>33</b> | <b>32</b> | <b>11</b> | <b>121</b> |

※ 特別職を含む

資料 総務課

※ 特別会計は、国民健康保険、介護保険会計職員

※ 公営企業は、病院、水道及び公共下水道会計職員

## 5 主要選挙の投票状況

(単位:人、%)

| 選挙名             | 選挙期日      | 有権者数  | 投票者数  |       |       |       | 投票率   |       |  |
|-----------------|-----------|-------|-------|-------|-------|-------|-------|-------|--|
|                 |           |       | 計     | 内訳    |       | 計     | 内訳    |       |  |
|                 |           |       |       | 男     | 女     |       | 男     | 女     |  |
| 北海道知事           | H27.4.12  | 8,270 | 5,337 | 2,374 | 2,963 | 64.53 | 64.41 | 64.64 |  |
|                 | H31.4.7   | 7,566 | 4,841 | 2,177 | 2,664 | 63.98 | 64.28 | 63.75 |  |
| 北海道議会議員         | H27.4.12  | 8,257 | 5,280 | 2,349 | 2,931 | 63.95 | 63.83 | 64.04 |  |
|                 | H31.4.7   | 7,550 | 4,783 | 2,154 | 2,629 | 63.35 | 63.80 | 62.96 |  |
| 三笠市長            | H27.4.26  | 無投票   |       |       |       |       |       |       |  |
|                 | H31.4.21  | 無投票   |       |       |       |       |       |       |  |
| 三笠市議会議員         | H27.4.26  | 無投票   |       |       |       |       |       |       |  |
|                 | H31.4.21  | 7,418 | 4,641 | 2,048 | 2,593 | 62.56 | 61.80 | 63.18 |  |
| 衆議院議員<br>(小選挙区) | H26.12.14 | 8,453 | 4,851 | 2,227 | 2,624 | 57.39 | 58.82 | 56.22 |  |
|                 | H29.10.22 | 7,888 | 5,124 | 2,351 | 2,773 | 64.96 | 66.15 | 63.98 |  |
| 衆議院議員<br>(比例代表) | H26.12.14 | 8,453 | 4,851 | 2,227 | 2,624 | 57.39 | 58.82 | 56.22 |  |
|                 | H29.10.22 | 7,888 | 5,124 | 2,351 | 2,773 | 64.96 | 66.15 | 63.98 |  |
| 参議院議員<br>(比例代表) | H28.7.10  | 8,184 | 5,005 | 2,299 | 2,706 | 61.16 | 62.66 | 59.93 |  |
|                 | R元.7.21   | 7,513 | 4,442 | 2,022 | 2,420 | 59.12 | 60.14 | 58.30 |  |
| 参議院議員<br>(選挙区)  | H28.7.10  | 8,184 | 5,002 | 2,297 | 2,705 | 61.12 | 62.61 | 59.91 |  |
|                 | R元.7.21   | 7,513 | 4,440 | 2,021 | 2,419 | 59.10 | 60.11 | 58.28 |  |
| 最高裁判官           | H26.12.14 | 8,434 | 4,702 | 2,166 | 2,536 | 55.75 | 57.38 | 54.43 |  |
| 国民審査            | H29.10.22 | 7,870 | 5,089 | 2,332 | 2,757 | 64.66 | 65.80 | 63.73 |  |

資料 選挙管理委員会

## 6 市決算の状況

## (1) 歳入

各年度3月31日現在(単位:千円)

| 区分          | 年度 | 平成27年      | 平成28年      | 平成29年      | 平成30年      | 令和元年              |
|-------------|----|------------|------------|------------|------------|-------------------|
| 総額          |    | 17,541,559 | 17,112,588 | 17,393,021 | 17,822,531 | <b>17,637,531</b> |
| 一般会計        |    | 10,452,893 | 10,031,180 | 10,793,785 | 11,019,229 | <b>11,597,048</b> |
| 市税          |    | 889,622    | 881,770    | 895,307    | 892,480    | <b>874,825</b>    |
| 地方譲与税       |    | 67,289     | 66,230     | 66,747     | 67,326     | <b>69,747</b>     |
| 利子割交付金      |    | 1,089      | 674        | 1,168      | 943        | <b>468</b>        |
| 配当割交付金      |    | 2,153      | 1,248      | 1,650      | 1,269      | <b>1,523</b>      |
| 株式譲渡所得割交付金  |    | 1,784      | 748        | 1,664      | 1,095      | <b>991</b>        |
| 地方消費税交付金    |    | 199,840    | 174,572    | 179,662    | 182,587    | <b>172,742</b>    |
| ゴルフ場利用税交付金  |    | 1,189      | 974        | 930        | 896        | <b>815</b>        |
| 自動車取得税交付金   |    | 10,170     | 11,250     | 16,637     | 14,987     | <b>7,466</b>      |
| 環境性能割交付金    |    | -          | -          | -          |            | <b>2,155</b>      |
| 地方特例交付金     |    | 1,001      | 1,043      | 1,299      | 1,764      | <b>3,091</b>      |
| 地方交付税       |    | 4,693,594  | 4,628,583  | 4,613,841  | 4,552,823  | <b>4,573,602</b>  |
| 交通安全対策特別交付金 |    | 1,176      | 1,044      | 858        | 728        | <b>873</b>        |
| 分担金及び負担金    |    | 9,978      | 7,250      | 6,395      | 6,455      | <b>6,531</b>      |
| 使用料及び手数料    |    | 371,639    | 369,156    | 358,784    | 350,490    | <b>330,930</b>    |
| 国庫支出金       |    | 1,482,513  | 1,237,498  | 1,385,842  | 1,067,743  | <b>1,595,438</b>  |
| 道支出金        |    | 353,110    | 330,921    | 303,877    | 347,090    | <b>352,346</b>    |
| 財産収入        |    | 54,352     | 52,089     | 59,739     | 106,467    | <b>84,504</b>     |
| 繰入金         |    | 36,349     | 468,396    | 938,313    | 887,175    | <b>765,042</b>    |
| 諸収入         |    | 906,817    | 498,874    | 433,350    | 1,368,122  | <b>1,115,869</b>  |
| 市債          |    | 1,207,547  | 1,064,658  | 1,174,184  | 870,624    | <b>1,244,371</b>  |
| 寄附金         |    | 21,224     | 34,790     | 199,353    | 129,865    | <b>261,872</b>    |
| 繰越金         |    | 140,457    | 199,412    | 154,185    | 168,300    | <b>131,847</b>    |
| 特別会計        |    | 3,366,578  | 3,316,960  | 3,155,794  | 2,991,835  | <b>2,894,434</b>  |
| 後期高齢者医療     |    | 192,258    | 184,934    | 183,651    | 184,740    | <b>182,055</b>    |
| 国民健康保険      |    | 1,853,359  | 1,781,287  | 1,604,459  | 1,423,857  | <b>1,288,839</b>  |
| 介護保険        |    | 1,318,833  | 1,348,806  | 1,366,092  | 1,381,628  | <b>1,423,202</b>  |
| 育英          |    | 2,128      | 1,933      | 1,592      | 1,610      | <b>338</b>        |
| 公営企業会計      |    | 3,722,088  | 3,764,448  | 3,443,442  | 3,811,467  | <b>3,146,049</b>  |
| 病院事業        |    | 2,432,934  | 2,515,648  | 2,206,127  | 2,320,948  | <b>1,959,467</b>  |
| 収益的         |    | 2,334,700  | 2,258,753  | 2,134,609  | 2,209,947  | <b>1,893,630</b>  |
| 資本的         |    | 98,234     | 256,895    | 71,518     | 111,001    | <b>65,837</b>     |
| 水道事業        |    | 385,423    | 407,435    | 418,133    | 438,703    | <b>476,503</b>    |
| 収益的         |    | 289,901    | 281,677    | 305,433    | 310,603    | <b>306,879</b>    |
| 資本的         |    | 95,522     | 125,758    | 112,700    | 128,100    | <b>169,624</b>    |
| 下水道事業       |    | 903,731    | 841,365    | 819,182    | 1,051,816  | <b>710,079</b>    |
| 収益的         |    | 609,958    | 581,640    | 603,187    | 601,066    | <b>593,565</b>    |
| 資本的         |    | 293,773    | 259,725    | 215,995    | 450,750    | <b>116,514</b>    |

資料 税務財政課、水道課、市立総合病院

## (2) 歳出

各年度3月31日現在(単位:千円)

| 区分       | 年度 | 平成27年      | 平成28年      | 平成29年      | 平成30年      | 令和元年              |
|----------|----|------------|------------|------------|------------|-------------------|
| 総額       |    | 17,317,315 | 16,990,789 | 17,383,199 | 18,094,602 | <b>17,878,606</b> |
| 一般会計     |    | 10,253,480 | 9,876,995  | 10,625,486 | 10,887,382 | <b>11,476,502</b> |
| 議会費      |    | 70,139     | 56,946     | 57,631     | 56,412     | <b>61,522</b>     |
| 総務費      |    | 992,931    | 1,121,301  | 1,619,251  | 2,348,975  | <b>2,445,236</b>  |
| 民生費      |    | 2,326,706  | 2,286,614  | 2,156,978  | 2,161,043  | <b>2,378,179</b>  |
| 衛生費      |    | 1,612,629  | 1,839,959  | 1,474,420  | 1,482,036  | <b>1,500,078</b>  |
| 労働費      |    | 3,851      | 3,646      | 3,530      | 3,542      | <b>2,718</b>      |
| 農林水産業費   |    | 142,517    | 197,770    | 119,620    | 87,120     | <b>106,271</b>    |
| 商工費      |    | 217,396    | 174,665    | 167,679    | 159,553    | <b>170,927</b>    |
| 土木費      |    | 2,001,817  | 1,303,862  | 1,505,019  | 1,281,759  | <b>1,160,281</b>  |
| 消防費      |    | 53,914     | 42,183     | 50,123     | 137,805    | <b>68,185</b>     |
| 教育費      |    | 636,032    | 599,449    | 1,161,813  | 789,005    | <b>1,129,686</b>  |
| 公債費      |    | 748,171    | 769,395    | 808,758    | 872,189    | <b>920,574</b>    |
| 職員費      |    | 1,447,377  | 1,476,351  | 1,487,726  | 1,502,565  | <b>1,485,927</b>  |
| 諸支出金     |    | -          | -          | -          | -          | <b>34,000</b>     |
| 予備費      |    | -          | -          | -          | -          | -                 |
| 前年度繰上充用金 |    | -          | -          | -          | -          | -                 |
| 災害復旧費    |    | -          | 4,854      | 12,938     | 5,378      | <b>12,918</b>     |
| 特別会計     |    | 3,190,016  | 3,171,190  | 2,954,427  | 2,843,203  | <b>2,801,794</b>  |
| 後期高齢者医療  |    | 190,766    | 183,965    | 182,107    | 183,495    | <b>181,739</b>    |
| 国民健康保険   |    | 1,750,285  | 1,683,986  | 1,452,264  | 1,327,965  | <b>1,236,106</b>  |
| 介護保険     |    | 1,246,941  | 1,301,368  | 1,318,561  | 1,330,264  | <b>1,383,627</b>  |
| 育英       |    | 2,024      | 1,871      | 1,495      | 1,479      | <b>322</b>        |
| 公営企業会計   |    | 3,873,819  | 3,942,604  | 3,803,286  | 4,364,017  | <b>3,600,310</b>  |
| 病院事業     |    | 2,251,957  | 2,309,347  | 2,230,798  | 2,540,995  | <b>2,107,625</b>  |
| 収益的      |    | 2,091,285  | 1,958,277  | 1,997,187  | 2,261,732  | <b>1,912,328</b>  |
| 資本的      |    | 160,672    | 351,070    | 233,611    | 279,263    | <b>195,297</b>    |
| 水道事業     |    | 539,781    | 578,215    | 557,906    | 578,056    | <b>591,916</b>    |
| 収益的      |    | 273,736    | 279,262    | 284,879    | 277,281    | <b>296,551</b>    |
| 資本的      |    | 266,045    | 298,953    | 273,027    | 300,775    | <b>295,365</b>    |
| 下水道事業    |    | 1,082,081  | 1,055,042  | 1,014,582  | 1,244,966  | <b>900,769</b>    |
| 収益的      |    | 581,798    | 548,641    | 560,219    | 551,734    | <b>560,965</b>    |
| 資本的      |    | 500,283    | 506,401    | 454,363    | 693,232    | <b>339,804</b>    |

資料 税務財政課、水道課、市立総合病院

## 7 市有財産の状況

各年度3月31日現在(単位:千円)

| 区分     |                               | 年度                   | 平成27年      | 平成28年      | 平成29年      | 平成30年            | 令和元年              |
|--------|-------------------------------|----------------------|------------|------------|------------|------------------|-------------------|
| 土      | 地 (m <sup>2</sup> )           |                      | 27,362,399 | 27,409,352 | 27,441,022 | 27,437,671       | <b>27,943,944</b> |
| 建      | 物 (m <sup>2</sup> )           |                      | 264,755    | 267,627    | 269,434    | 267,803          | <b>269,621</b>    |
| 山      | 林                             | 面積 (m <sup>2</sup> ) | 22,138,100 | 22,096,600 | 21,940,100 | 21,392,500       | <b>21,866,400</b> |
| 山      | 林立木蓄積量 / 推定 (m <sup>3</sup> ) |                      | 387,379    | 366,146    | 370,486    | 355,779          | <b>364,577</b>    |
| 温      | 泉                             | 権 (カ所)               | 3          | 3          | 3          | 3                | <b>3</b>          |
| 漁      | 業                             | 権 (m <sup>2</sup> )  | 3,946,700  | 3,946,700  | 3,946,700  | 3,946,700        | <b>3,946,700</b>  |
| 有      | 価                             | 証券                   | 48,712     | 48,712     | 48,713     | 48,713           | <b>48,715</b>     |
| 出      | 資                             | による権利                | 112,136    | 112,136    | 112,136    | 112,136          | <b>112,136</b>    |
| 物<br>品 | 船                             | 舶(隻)                 | 1          | 1          | 1          | 1                | <b>1</b>          |
|        | 車                             | 両(台)                 | 66         | 66         | 67         | 70               | <b>70</b>         |
|        | 機                             | 械器具(台)               | 425        | 441        | 466        | 506              | <b>523</b>        |
| 債      |                               | 権                    | 680,675    | 630,847    | 502,816    | 375,304          | <b>318,004</b>    |
| 基<br>金 | 育                             | 英                    | 53,446     | 55,317     | 56,812     | 58,291           | <b>58,630</b>     |
|        | 土                             | 地開発                  | 62,204     | 62,233     | 62,233     | 62,234           | <b>62,234</b>     |
|        | 教                             | 育振興                  | 17,229     | 17,529     | 17,879     | 17,879           | <b>18,079</b>     |
|        | 農                             | 業振興                  | 37,492     | 37,492     | 37,492     | 37,492           | <b>37,492</b>     |
|        | 青                             | 少年                   | 47,902     | 48,015     | 48,165     | 48,275           | <b>48,395</b>     |
|        | 国                             | 民健康保険                | 342,893    | 308,174    | 267,000    | 403,665          | <b>487,626</b>    |
|        | 商                             | 工業振興                 | 37,921     | 38,021     | 38,221     | 38,221           | <b>38,221</b>     |
|        | 減                             | 債                    | 102,985    | 143,007    | 183,009    | 223,026          | <b>191,029</b>    |
|        | 福                             | 祉                    | 162,339    | 162,450    | 162,664    | 162,831          | <b>163,513</b>    |
|        | ふ                             | るさと文化                | 13,103     | 13,106     | 13,107     | 13,108           | <b>13,108</b>     |
|        | 化                             | 石                    | 8,735      | 8,738      | 8,738      | 8,739            | <b>8,740</b>      |
|        | 介                             | 護給付費準備               | 148,594    | 174,850    | 195,084    | 188,468          | <b>196,193</b>    |
|        | 市                             | 民生活交通確保              | 121,258    | 119,097    | 116,394    | 113,655          | <b>111,248</b>    |
|        | こ                             | ころのふるさと              | 9,205      | 33,924     | 101,641    | 121,591          | <b>229,647</b>    |
| 公      | 共施設整備等                        | -                    | -          | 10,000     | 858,530    | <b>1,673,754</b> |                   |
| 北      | 海道三笠高等学校教育環境等整備・運営            | -                    | -          | -          | 35,651     | <b>37,478</b>    |                   |
| 森      | 林環境整備等                        | -                    | -          | -          | -          | <b>2,917</b>     |                   |
| 財      | 政調                            | 整                    | 877,522    | 941,282    | 973,894    | 752,456          | <b>655,697</b>    |

8 市行政機構図 ( R2.4.1 付 )

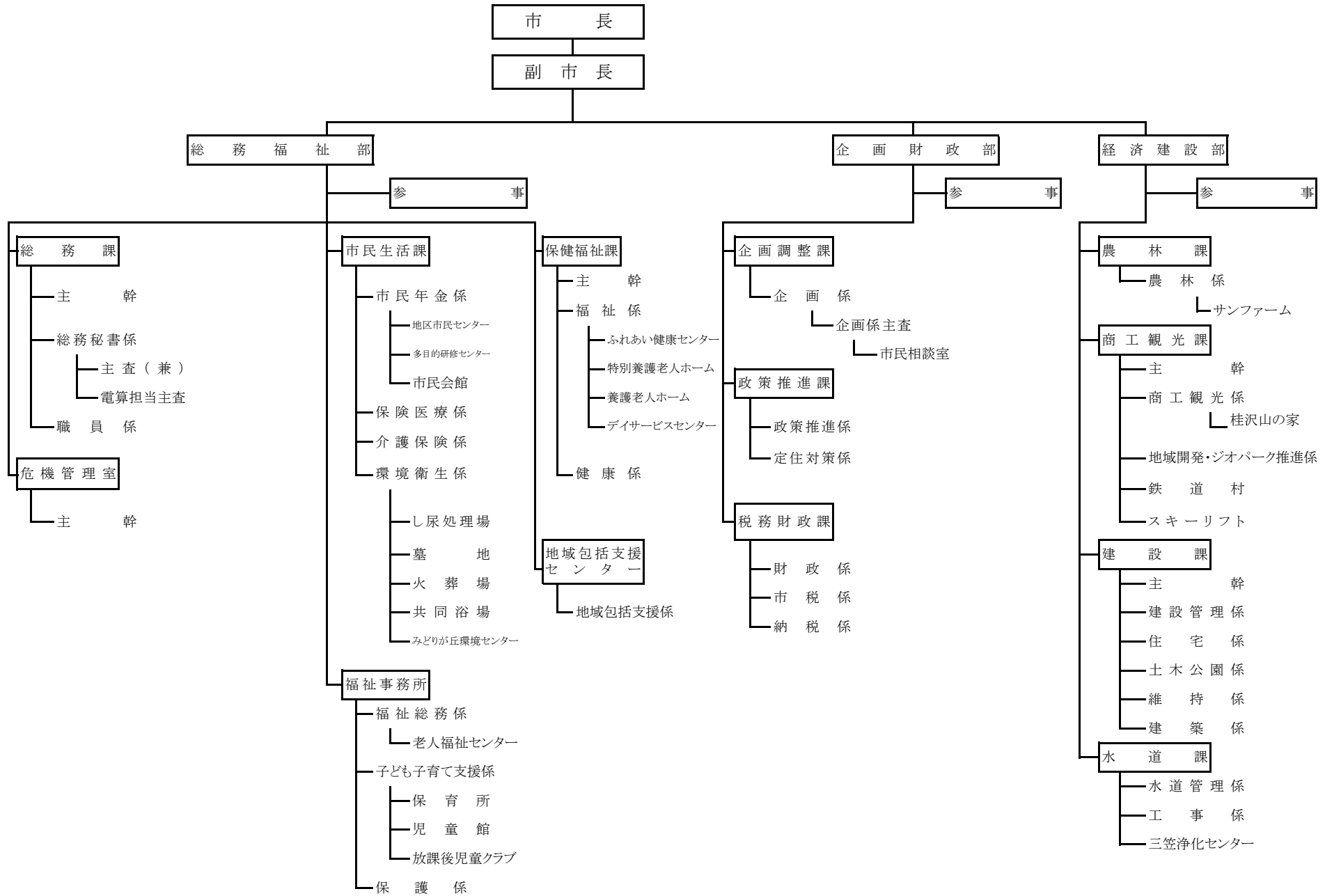

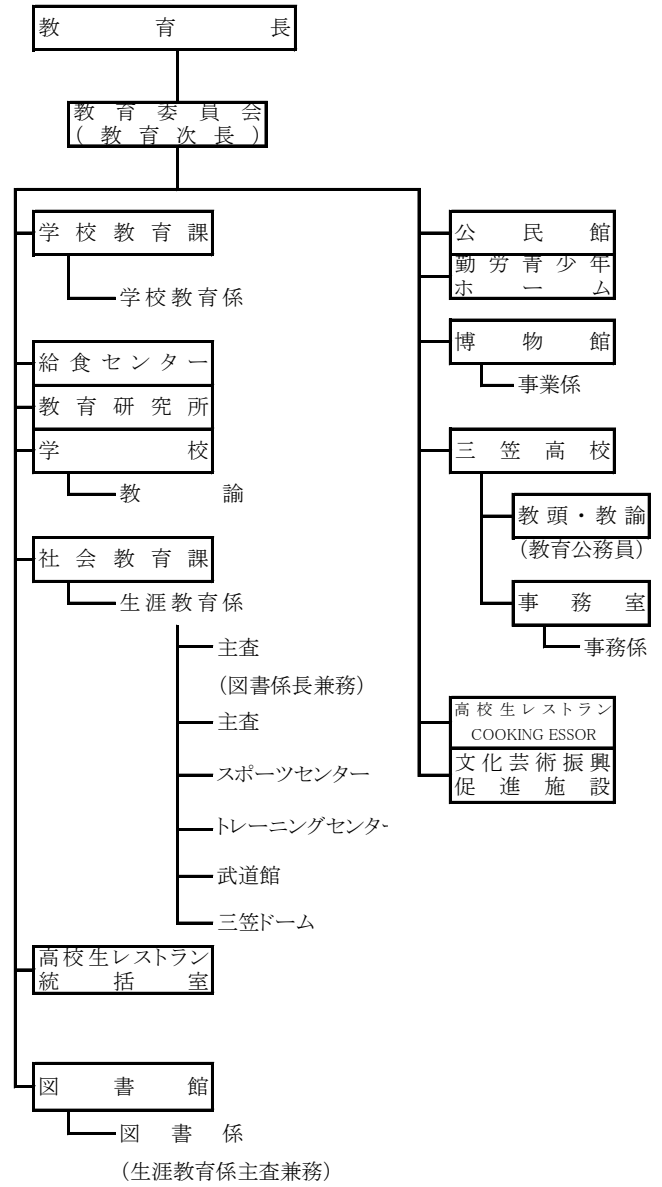
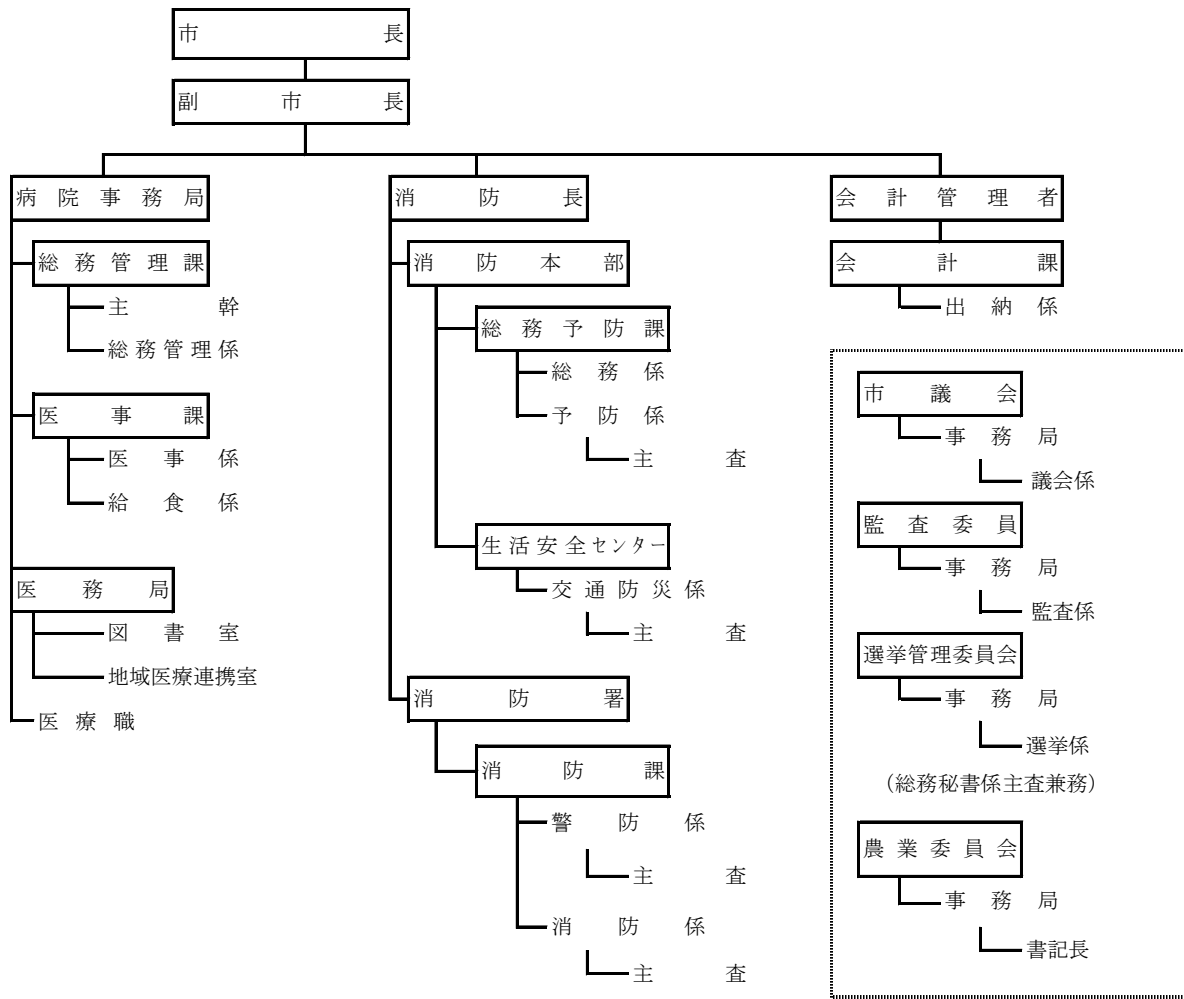



## 付録

## 市の概要

| 土地総面積<br>平成31年1月1日<br>(Km <sup>2</sup> ) | 世帯・男女別人口<br>平成27年10月1日(国勢調査) |              |              |              | 一世帯当たり<br>平均人員<br>平成27年10月1日<br>国勢調査<br>(人) | 事業所<br>平成28年6月1日(経済センサス活動調査) |              |  |
|--|------------------------------|--------------|--------------|--------------|---|------------------------------|--------------|--|
|  | 世帯数                          | 人口           |              |              |   | 事業所数                         | 従業者数<br>(人)  |  |
|  |                              | 総数           | 内訳           |              |   |                              |              |  |
|  |                              |              | 男            | 女            |   |                              |              |  |
| <b>302.52</b>                            | <b>4,254</b>                 | <b>9,076</b> | <b>4,075</b> | <b>5,001</b> | <b>2.13</b>                                 | <b>393</b>                   | <b>3,025</b> |  |

| 工業<br>平成30年6月1日(工業統計調査) |             |                  | 商業(卸売・小売業)<br>平成28年2月1日(経済センサス活動調査) |             |                  | 農業<br>2015年農林業センサス |           |           |           |
|-------------------------|-------------|------------------|-------------------------------------|-------------|------------------|--------------------|-----------|-----------|-----------|
| 事業所数                    | 従業者数<br>(人) | 製造品出荷額等<br>(万円)  | 商店数                                 | 従業者数<br>(人) | 商品販売額<br>(万円)    | 農家数(戸)             |           |           |           |
|                         |             |                  |                                     |             |                  | 総数                 | 内訳        |           |           |
|                         |             |                  |                                     |             |                  |                    | 専業        | 専業        | 自給的農家     |
| <b>20</b>               | <b>467</b>  | <b>1,137,129</b> | <b>100</b>                          | <b>605</b>  | <b>1,306,329</b> | <b>92</b>          | <b>56</b> | <b>13</b> | <b>23</b> |

## 農業

| 耕地面積(ha)     |            |            |           | 乳用牛      |            | 肉用牛      |           | 豚        |             | にわとり     |          |
|--------------|------------|------------|-----------|----------|------------|----------|-----------|----------|-------------|----------|----------|
| 総数           | 内訳         |            |           | 戸数       | 頭数         | 戸数       | 頭数        | 戸数       | 頭数          | 戸数       | 羽数       |
|              | 田          | 畑          | 樹園地       |          |            |          |           |          |             |          |          |
| <b>1,089</b> | <b>525</b> | <b>529</b> | <b>35</b> | <b>2</b> | <b>191</b> | <b>2</b> | <b>81</b> | <b>1</b> | <b>3000</b> | <b>-</b> | <b>-</b> |

つづき

| 農 業<br>農林水産省北海道農政事務所<br>(令和元年) |              | 生 活 保 護 状 況<br>(令和元年度) |            |               |               |              | 国 民 年 金 受 給 状 況<br>(令和元年度) |             | 国 民 健 康 保 険 状 況<br>(令和元年度) |              |
|--------------------------------|--------------|------------------------|------------|---------------|---------------|--------------|----------------------------|-------------|----------------------------|--------------|
| 水 稻<br>作付面積<br>(ha)            | 収 穫 量<br>(t) | 世 帯 数                  | 人 員<br>(人) | 扶 助 額<br>(千円) | 保 護 率 (千 人 当) |              | 件 数                        | 金 額<br>(千円) | 被 保 険 者 数<br>(人)           | 受 診 率<br>(%) |
|                                |              |                        |            |               | 三 笠 市         | 全 道<br>札幌市除く |                            |             |                            |              |
| 204                            | 1,130        | 235                    | 270        | 526,655       | 32.3          | 26.1         | 3,891                      | 2,439,329   | 1,947                      | 16.9         |

| 国 民 健 康 保 険 状 況<br>(令和元年度) |             | 高 齢 者 人 口<br>令和2年1月1日(住民基本台帳) |           | 小 学 校 の 状 況<br>令和2年5月1日(学校基本調査) |              |       |       | 中 学 校 の 状 況<br>令和2年5月1日(学校基本調査) |              |       |       |
|----------------------------|-------------|-------------------------------|-----------|---------------------------------|--------------|-------|-------|---------------------------------|--------------|-------|-------|
| 保 険 給 付 額                  |             | 6 5 歳 以 上                     | 高 齢 者 比 率 | 学 校 数                           | 教 員 数<br>(人) | 学 級 数 | 児 童 数 | 学 校 数                           | 教 員 数<br>(人) | 学 級 数 | 生 徒 数 |
| 総 額 (千 円)                  | 1 人 当 (千 円) | 人 口 (人)                       | (%)       |                                 |              |       |       |                                 |              |       |       |
| 866,528                    | 445         | 3,874                         | 46.8      | 2                               | 33           | 19    | 260   | 2                               | 26           | 11    | 152   |

| 高 等 学 校 の 状 況<br>令和2年5月1日(学校基本調査) |              |       |              | 市 職 員 数<br>令和2年4月1日 |     |     |     |                   | 財 政 (令 和 元 年 度 決 算) |                  |        |                  |       |
|-----------------------------------|--------------|-------|--------------|---------------------|-----|-----|-----|-------------------|---------------------|------------------|--------|------------------|-------|
| 学 校 数                             | 教 員 数<br>(人) | 学 級 数 | 生 徒 数<br>(人) | 総 数<br>(人)          | 内 訳 |     |     | 特 別<br>会 計<br>(人) | 公 営<br>企 業<br>(人)   | 一 般 会 計<br>(百万円) |        | 特 別 会 計<br>(百万円) |       |
|                                   |              |       |              |                     | 一 般 | 教 育 | 消 防 |                   |                     | 歳 入              | 歳 出    | 歳 入              | 歳 出   |
|                                   |              |       |              |                     | (人) | (人) | (人) |                   |                     |                  |        |                  |       |
| 1                                 | 13           | 3     | 114          | 305                 | 108 | 33  | 32  | 11                | 121                 | 11,597           | 11,477 | 2,894            | 2,802 |