第　５　編

保　健　・　衛　生

死　亡　者　の　死　因　構　成　比　率

（各年12月31日現在）

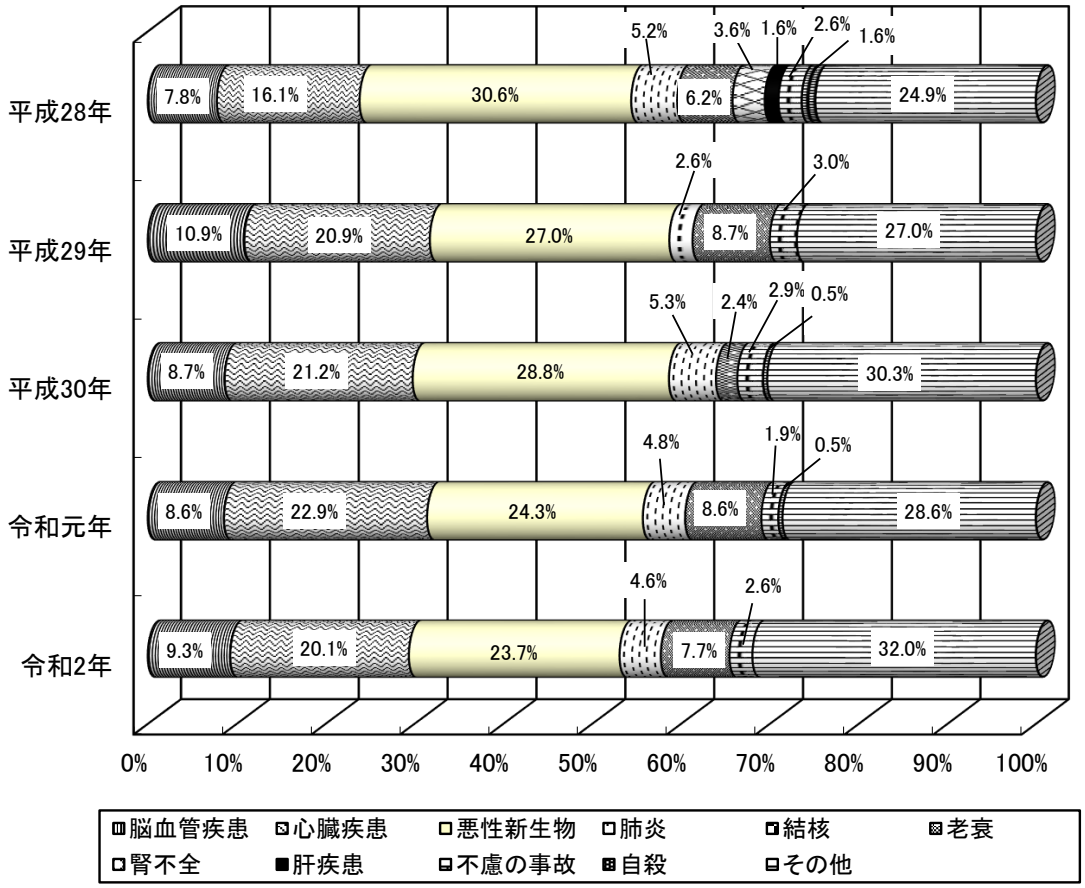

各 種 が ん 検 診 年 度 別 受 診 率 推 移

（各年度3月31日現在）

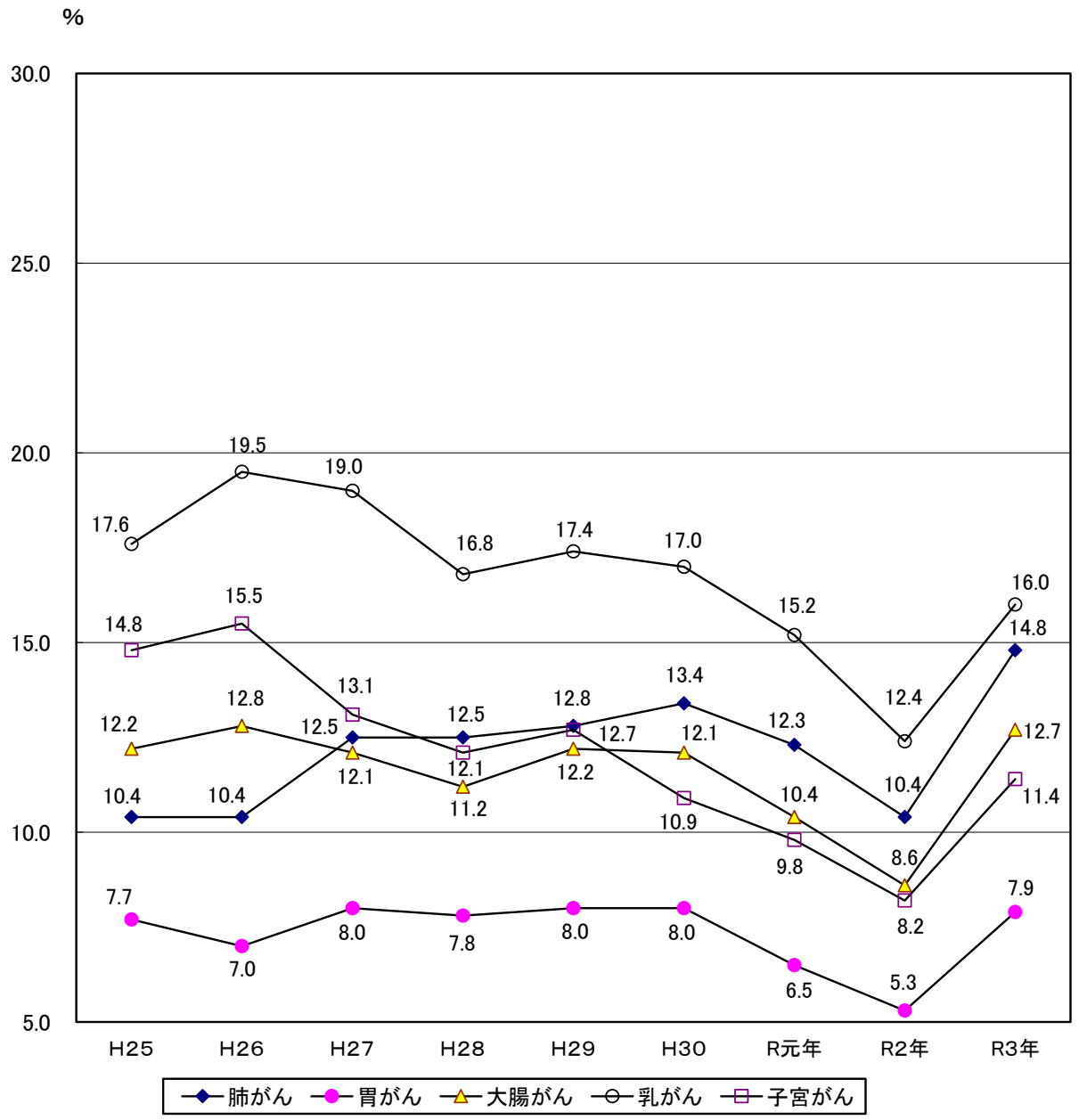

1 医療施設数

各年12月31日現在(単位:施設、床)

区分 / 年次	病院	診療所	歯科診療所	病院の病床数		
				一般	療養	精神
平成30年	2	4	3	91	136	65
令和元年	2	4	3	91	136	65
令和2年	2	4	3	91	136	65
令和3年	2	4	3	91	136	65
令和4年	**2**	**4**	**3**	**91**	**136**	**65**

資料　北海道空知総合振興局保健環境部保健行政室企画総務課

2 医療従事者数

各年12月31日現在(単位:人)

区分 / 年次	医師	歯科医師	保健師	助産師	看護師	准看護師	薬剤師
平成26年	15	3	5	－	102	54	11
平成28年	16	4	6	－	100	49	14
平成30年	15	2	5	－	110	52	14
令和2年	9	3	5	－	110	49	13
令和4年	…	…	…	…	…	…	…

つづき

区分 / 年次	検査技師	放射線技師	柔道整復師	栄養士	歯科衛生士	あんま・はり	歯科技工士
平成26年	6.8	4	－	3	6	5	－
平成28年	6.6	5	－	3	7	5	－
平成30年	…	…	－	…	6	5	－
令和2年	7.2	5	－	3	6	4	－
令和4年	…	…	**0**	…	…	**4**	…

資料　北海道空知総合振興局保健環境部保健行政室企画総務課

※　令和4年の柔道整復師及びあんま・はり以外は統計書作成時点未把握

3 市立総合病院医療従事者数

各年4月1日現在(単位:床、人)

区分 / 年次	病床数	医師	看護師	准看護師	助産師	薬剤師	X線技師	臨床検査技師	その他の技術者	その他の事務職員
平成30年	199	(2) 9	(15) 83	(12) 18	−	(1) 3	4	(3) 9	16	(33) 41
平成31年	199	(3) 9	(15) 82	(12) 16		(1) 4	4	(3) 9	16	(33) 41
令和2年	199	(3) 6	(13) 80	(13) 16		(1) 4	4	(3) 9	16	(30) 42
令和3年	199	(4) 6	(13) 80	(7) 9		3	4	(1) 7	14	(28) 40
令和4年	**199**	**(4) 7**	**(13) 75**	**(5) 7**		**2**	**4**	**(1) 7**	**14**	**(28) 39**

資料　市立三笠総合病院

※ 医師数は固定医数。( )は臨時職員で内数

4 市立総合病院各科別患者数

各年度3月31日現在(単位:人)

区分 / 年度		平成29年		平成30年		令和元年		令和2年		令和3年	
		入院	外来	入院	外来	入院	外来	入院	外来	入院	外来
総数		29,185	58,062	27,375	54,971	24,244	48,128	20,235	43,525	**19,192**	**42,282**
日平均患者数		80.0	237.0	75.0	225.3	66.2	198.9	55.4	178.4	**52.6**	**174.0**
内訳	内科	6,130	24,998	6,140	23,958	5,682	21,049	5,189	18,641	**4,558**	**17,581**
	循環器科	−	2,569	−	2,463	−	2,264	−	2,168	**−**	**2,145**
	外科	3,574	3,602	3,487	3,248	1,254	2,245	473	2,321	**338**	**2,170**
	整形外科	−	11,572	−	10,747	−	9,206	−	8,349	**−**	**8,309**
	小児科	−	831	−	816	−	1,134	−	825	**−**	**1,026**
	眼科	−	2,667	−	2,328	−	2,155	−	1,787	**−**	**1,596**
	皮膚科	−	2,374	−	2,309	−	2,236	−	2,155	**−**	**2,387**
	泌尿器科	−	1,034	−	1,038	−	929	−	715	**−**	**732**
	耳鼻咽喉科	−	1,418	−	1,357	−	1,192	−	1,134	**−**	**1,139**
	人工透析科	317	2,379	372	2,445	565	2,007	393	2,018	**188**	**1,960**
	回復期リハビリテーション	5,943	−	4,768	−	5,001	−	3,056	−	**−**	**−**
	地域包括							321	−	**2,946**	**−**
	精神神経科	−	4,618	−	4,262	−	3,711	−	3,412	**−**	**3,237**
	療養	13,221	−	12,608	−	11,742	−	10,803	−	**11,162**	**−**

資料　市立三笠総合病院

※ 療養は平成23年3月に開設。

※ 回復期リハビリテーションは平成28年3月に開設、令和2年12月に閉鎖。

※ 地域包括は令和3年3月に開設。

5 し尿処理状況

各年度3月31日現在

区分 / 年度	処理量 (kL)	1日当たり排出量 (kL)	1人1日当たり排出量 (L)
平成29年	2,372.0	6.5	3.1
平成30年	2,306.0	6.3	3.0
令和元年	2,186.0	6.0	2.9
令和2年	2,072.0	5.7	2.8
令和3年	**2,040.0**	**5.6**	**2.7**

資料　市民生活課

6 一般廃棄物処理状況

各年度3月31日現在

区分 / 年度	処理人口 (人)	ごみ処理量 (t) 総量	内訳 収集量	内訳 自己搬入量	1日当たり収集量 (t)	1人1日当たり収集量 (g)
平成29年	8,664	2,720	1,321	1,399	3.6	415
平成30年	8,432	2,634	1,315	1,319	3.6	426
令和元年	8,224	2,550	1,273	1,277	3.5	426
令和2年	8,042	3,262	1,196	2,066	3.3	410
令和3年	**7,876**	**2,805**	**1,218**	**1,587**	**3.3**	**418**

資料　市民生活課

7 資源収集量

各年度3月31日現在

区分 / 年度	処理人口 (人)	収集量 (t) 総量	内訳 紙類	内訳 びん類	内訳 空缶類	内訳 ペットボトル	内訳 プラスチック	内訳 食品残さ
平成29年	8,664	1,303	458	86	40	38	100	581
平成30年	8,432	1,228	412	76	35	38	100	567
令和元年	8,224	1,191	378	74	32	40	108	559
令和2年	8,042	1,118	319	66	40	38	93	562
令和3年	**7,876**	**1,118**	**322**	**63**	**35**	**38**	**89**	**571**

資料　市民生活課

8 火葬場使用状況

各年度3月31日現在(単位:箇所、炉、体)

区分 / 年度	火葬場数	火葬炉数	総数	種別				居住種別		動物火葬
				大人	小人	死産	身体の一部	市内居住者	市外居住者	
平成29年	1	3	187	186	−	1	−	179	8	54
平成30年	1	3	183	182	−	−	1	169	14	46
令和元年	1	3	148	144	−	3	1	142	6	58
令和2年	1	3	166	163	−	2	1	160	6	61
令和3年	**1**	**3**	**148**	**148**	**−**	**−**	**−**	**135**	**13**	**48**

※ 平成23年「胞衣」を「身体の一部」に集約　　資料　市民生活課

※ 平成28年10月21日より三笠市火葬場「柏の郷聖苑」に変更。動物の火葬を開始。

9 畜犬登録数

各年度3月31日現在(単位:頭)

区分 / 年度	登録数
平成29年	407
平成30年	387
令和元年	378
令和2年	372
令和3年	**382**

資料　市民生活課

10 献血の状況

各年度3月31日現在(単位:回、人、cc)

区分 / 年度	平成29年	平成30年	令和元年	令和2年	令和3年
移動献血車実施回数	7	7	7	6	**6**
総数	330	270	312	280	**301**
献血量	131,200	107,800	120,400	109,600	**117,800**

資料　福祉事務所

11 死因別死亡者数

各年12月31日現在(単位:人)

区分 / 年次	総数	内訳										
		脳血管疾患	心臓疾患	悪性新生物	肺炎	結核	老衰	腎不全	肝疾患	不慮の事故	自殺	その他
平成２８年	193	15	31	59	10	－	12	7	3	5	3	48
平成２９年	230	25	48	62	6	－	20	－	－	7	－	62
平成３０年	208	18	44	60	11	－	5	－	－	6	1	63
令和元年	210	18	48	51	10	－	18	－	－	4	1	60
令和２年	**194**	**18**	**39**	**46**	**9**	**－**	**15**	**－**	**－**	**5**	**－**	**62**

資料　北海道ホームページ-保健年報

12 定期の予防接種の状況

各年度3月31日現在(単位:人)

区分 / 年度	平成２９年	平成３０年	令和元年	令和２年	令和３年
総数	2,727	2,943	2,919	3,310	**2,490**
不活化ポリオ	－	－	－	－	**－**
二種混合	50	46	38	43	**37**
三種混合	－	－	－	－	**－**
四種混合	延 173	延 161	延 170	延 154	**延 113**
麻しん風しん	74	85	74	84	**65**
インフルエンザ	1,517	1,723	1,731	2,180	**1,698**
ヒブ	延 169	延 154	延 157	延 150	**延 117**
小児用肺炎球菌	延 163	延 150	延 166	延 143	**延 121**
高齢者用肺炎球菌	152	176	99	96	**40**
子宮頸がん	－	－	－	－	**－**
水痘	延 78	延 93	延 72	延 77	**延 61**
日本脳炎	延 228	延 234	延 291	延 258	**延 82**
B型肝炎	延 123	延 121	延 121	延 100	**延 93**
ロタウイルス	－	－	－	延 25	**延 63**

資料　保健福祉課

※ ポリオについては平成24年9月以降、生ワクチン投与から不活化ワクチン接種に切替

※ 高齢者肺炎球菌、水痘は平成26年10月から定期接種化

※ 日本脳炎は平成28年4月から、B型肝炎は平成28年10月から定期接種化

※ ロタウイルスワクチンは令和2年10月から定期接種化

13 各種検診の状況

各年度3月31日現在（単位：人、％）

区分		年度	平成29年	平成30年	令和元年	令和2年	令和3年
結核・肺がん検診	間接撮影	対象者	2,625	2,640	2,633	2,630	**1,926**
		受診者	335	354	323	274	**286**
		受診率	12.8	13.4	12.3	10.4	**14.8**
	BCG接種	対象者	52	44	48	40	**44**
		受診者	40	40	43	34	**31**
		受診率	76.9	90.9	89.6	85.0	**70.5**
喀たん細胞（希望者のみ）		受診者	2	5	1	0	**0**
成人病検診	健康診査	対象者	429	396	365	351	**346**
		受診者	9	3	3	5	**9**
		受診率	2.1	0.8	0.8	1.4	**2.6**
	がん検診 胃がん	対象者	2,625	2,640	2,633	2,630	**1,926**
		受診者	211	210	171	140	**153**
		受診率	8.0	8.0	6.5	5.3	**7.9**
	大腸がん	対象者	2,625	2,640	2,633	2,630	**1,926**
		受診者	319	319	274	227	**244**
		受診率	12.2	12.1	10.4	8.6	**12.7**
	乳がん	対象者	1,594	1,600	1,570	1,562	**1,133**
		受診者	141	134	114	79	**103**
		受診率	17.4	17.0	15.2	12.4	**16.1**
	子宮がん	対象者	1,649	1,655	1,626	1,634	**1,173**
		受診者	100	83	78	56	**78**
		受診率	12.7	10.9	9.8	8.2	**11.4**

区分		年度	平成29年	平成30年	令和元年	令和2年	令和3年
幼児健診	一歳6か月児健康診査	対象者	50	48	31	51	**28**
		受診者	48	47	31	51	**28**
		受診率	96.0	97.9	100.0	100.0	**100.0**
	三歳児健康診査	対象者	40	48	38	48	**45**
		受診者	39	47	36	48	**45**
		受診率	97.5	97.9	94.7	100.0	**100.0**
	歯科健診	受診者	延28	延33	延33	延37	**延42**
乳幼児健康相談		受診者	延32	延46	延51	延62	**延25**
4か月児健康診査		受診者	延89	延77	延81	延79	**延68**

資料　保健福祉課

※ 乳がん、子宮がんは平成18年度から2年に1回の受診となったため、受診率は前年度受診者（2年連続受診したものは除く）も含めて計算

※ 健康診査は平成20年度から30歳代と生活保護世帯のみが対象となっている