

第 11 編

行 財 政

令 和 6 年 度 一 般 会 計

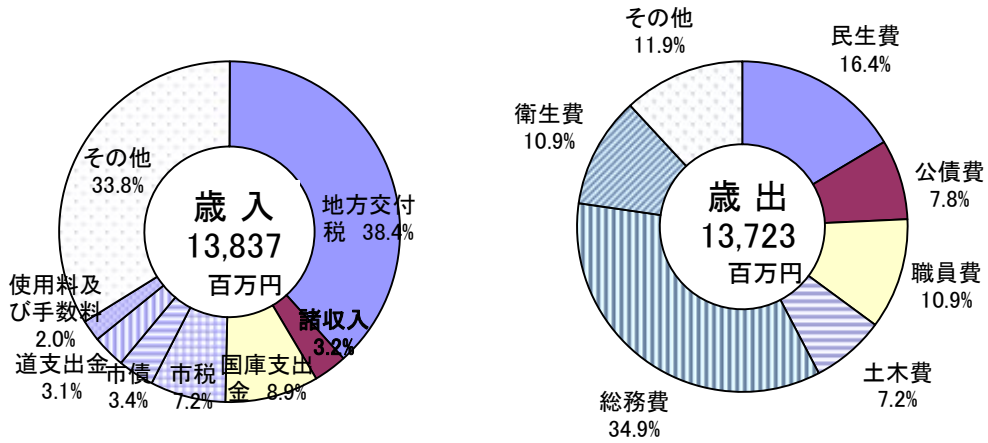

歳入・歳出及び財政力指数の推移 (各年度3月31日現在)

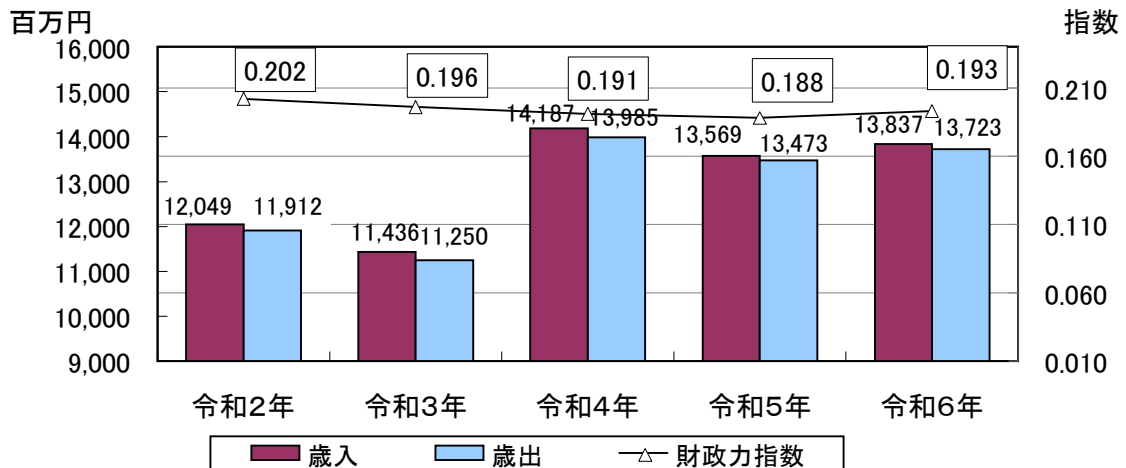

1 市議会議員数(会派別・委員会別)

令和7年12月31日現在(単位:人)

会派等名	委員会名	議員数 (現員数)	総合常任委員会	地域振興対策 特別委員会	議会運営委員会
	総数				
内	公明党	1	1	1	1
訳	社会民主党	1	1	1	1
	無所属	8	8	7	6
総数		10	10	9	8

資料 議会事務局

2 市議会活動状況

各年12月31日現在(単位:回、日、件)

年次	区分	市議会					審議件数								質問者数
		会議区分	開会回数	会期日数	会議日数	議員出席率	総数	内訳							
								議案	認定	意見書案	決議案	請願	報告	その他	
令和3年	定例	4	45	11	100.0	115	69	7	11	-	-	24	4	18	
	臨時	3	3	3	96.7		7	-	-	-	-	-			
令和4年	定例	4	45	11	99.2	126	80	7	7	1	-	23	8	17	
	臨時	2	2	2	95.0		7	-	-	-	-	-			
令和5年	定例	4	44	11	100.0	132	85	7	5	1	-	23	11	19	
	臨時	1	1	1	100.0		7	-	-	-	-	-			
令和6年	定例	4	48	11	100.0	107	68	7	8	-	-	20	4	22	
	臨時	1	1	1	100.0		7	-	-	-	-	-			
令和7年	定例	4	49	11	96.4	130	85	7	7	-	-	24	7	24	
	臨時	1	1	1	100.0		7	-	-	-	-	-			

資料 議会事務局

3 委員会開会日数

各年12月31日現在(単位:日)

年次	区分	総数	総合常任委員会	特別委員会	議会運営委員会
令和3年		28	10	5	13
令和4年		24	8	6	10
令和5年		23	6	6	11
令和6年		21	8	5	8
令和7年		23	8	6	9

資料 議会事務局

4 市職員数

各年4月1日現在(単位:人)

区分 年次	総数	普通会計				特別会計	公営企業会計
		計	内 訳				
			一般行政	教育	消防		
令和3年	309	182	116	33	33	11	116
令和4年	301	179	115	32	32	11	111
令和5年	304	183	117	32	34	13	108
令和6年	296	179	113	33	33	12	105
令和7年	308	186	119	34	33	12	110

※ 特別職を含む

資料 総務課

※ 特別会計は、国民健康保険、介護保険会計職員

※ 公営企業は、病院、水道及び公共下水道会計職員

5 主要選挙の投票状況

(単位:人、%)

選挙名	選挙期日	有権者数	投票者数			投票率		
			計	内 訳		計	内 訳	
				男	女		男	女
北海道知事	H31.4.7	7,566	4,841	2,177	2,664	63.98	64.28	63.75
	R5.4.9	6,719	3,737	1,702	2,035	55.62	55.75	55.51
北海道議会議員	H31.4.7	7,550	4,783	2,154	2,629	63.35	63.80	62.96
	R5.4.9	無投票						
三笠市長	H31.4.21	無投票						
	R5.4.23	6,698	4,208	1,889	2,319	62.82	62.10	63.43
三笠市議会議員	H31.4.21	7,418	4,641	2,048	2,593	62.56	61.80	63.18
	R5.4.23	6,698	4,208	1,889	2,319	62.82	62.10	63.43
衆議院議員 (小選挙区)	R6.10.27	6,524	3,930	1,852	2,078	60.24	62.40	58.44
	R8.2.8	6,220	3,731	1,769	1,962	59.98	61.92	58.34
衆議院議員 (比例代表)	R6.10.27	6,524	3,930	1,852	2,078	60.24	62.40	58.44
	R8.2.8	6,220	3,731	1,769	1,962	59.98	61.92	58.34
参議院議員 (選挙区)	R4.7.10	6,980	4,123	1,897	2,226	59.07	59.82	58.44
	R7.7.20	6,352	3,910	1,850	2,060	61.56	63.55	59.87
参議院議員 (比例代表)	R4.7.10	6,980	4,125	1,899	2,226	59.10	59.89	58.44
	R7.7.20	6,352	3,909	1,850	2,059	61.54	63.55	59.84
最高裁判官 国民審査	R6.10.27	6,524	3,922	1,847	2,075	60.12	62.23	58.35
	R8.2.8	6,220	3,423	1,629	1,794	55.03	57.02	53.35

資料 選挙管理委員会

6 市決算の状況

(1) 歳入

各年度3月31日現在(単位:千円)

区分	年度	令和2年	令和3年	令和4年	令和5年	令和6年
総額		18,221,157	17,827,374	20,252,308	19,830,609	19,590,526
一般会計		12,049,231	11,435,792	14,186,929	13,568,870	13,836,717
市税		846,923	837,265	854,184	891,556	991,831
地方譲与税		72,144	72,476	66,315	66,758	67,995
利子割交付金		549	396	244	213	289
配当割交付金		1,328	2,021	1,780	1,988	2,756
株式譲渡所得割交付金		1,618	2,455	1,432	2,291	4,252
地方消費税交付金		210,611	224,812	220,865	214,050	217,403
ゴルフ場利用税交付金		656	719	888	1,032	1,012
自動車取得税交付金		-	-	-	510	-
環境性能割交付金		4,669	4,651	5,248	6,137	6,560
地方特例交付金		4,338	15,627	3,115	2,668	28,142
地方交付税		4,957,029	5,131,482	5,212,331	5,334,283	5,306,054
交通安全対策特別交付金		1,153	837	713	967	903
分担金及び負担金		5,822	5,102	5,094	5,082	4,182
使用料及び手数料		317,136	304,178	287,155	288,571	278,463
国庫支出金		2,412,972	1,570,843	1,519,991	1,425,136	1,227,373
道支出金		354,474	351,950	371,215	373,979	435,512
財産収入		57,216	206,549	50,534	47,439	52,966
繰入金		1,123,838	1,014,601	1,757,765	1,839,809	2,437,844
諸収入		241,281	321,315	987,738	274,811	440,380
市債		1,058,020	558,933	821,848	902,560	474,180
寄附金		252,154	660,086	1,817,104	1,671,076	1,745,737
繰越金		120,563	137,685	185,841	202,317	95,757
法人事業税交付金		4,737	11,809	15,529	15,637	17,126
特別会計		2,794,504	2,822,045	2,738,140	2,723,492	2,611,538
後期高齢者医療		184,915	181,890	179,703	178,231	185,172
国民健康保険		1,205,687	1,214,089	1,122,589	1,079,606	980,257
介護保険		1,403,902	1,426,066	1,435,848	1,465,655	1,446,109
公営企業会計		3,377,422	3,569,537	3,327,239	3,538,247	3,142,271
病院事業		2,105,556	2,275,592	2,068,764	2,014,966	1,892,291
収益的		2,011,197	1,789,434	1,981,202	1,907,341	1,803,194
資本的		94,359	486,158	87,562	107,625	89,097
水道事業		516,062	525,877	586,944	562,161	550,956
収益的		310,858	338,934	354,053	395,838	395,756
資本的		205,204	186,943	232,891	166,323	155,200
下水道事業		755,804	768,068	671,531	961,120	699,024
収益的		568,215	576,315	567,772	581,179	571,484
資本的		187,589	191,753	103,759	379,941	127,540

資料 税務財政課、水道課、市立総合病院

(2) 歳出

各年度3月31日現在(単位:千円)

区分	年度	令和2年	令和3年	令和4年	令和5年	令和6年
総	額	18,234,230	17,677,069	20,629,050	19,957,527	19,970,157
一	般					
	会					
	計	11,911,546	11,249,951	13,984,612	13,473,113	13,722,632
	議					
	会	59,430	59,642	59,910	60,650	60,362
	費					
	総	2,042,470	2,858,980	5,024,671	4,444,037	4,791,702
	務					
	費					
	民	3,243,095	2,380,207	2,192,722	2,293,551	2,253,609
	生					
	費					
	衛	1,500,658	1,347,296	1,460,882	1,490,737	1,488,423
	生					
	費					
	勞	2,431	3,743	2,688	2,845	2,786
	働					
	費					
	農	86,019	89,369	86,025	114,329	161,266
	林					
	水					
	産					
	業					
	費					
	商	328,572	240,986	419,315	255,904	536,754
	工					
	費					
	土	1,326,993	1,115,258	1,074,181	1,051,183	989,448
	木					
	費					
	消	318,803	99,354	74,531	53,438	55,746
	防					
	費					
	教	573,578	569,792	1,057,639	1,199,406	769,576
	育					
	費					
	公	957,806	992,693	1,015,869	1,047,952	1,075,926
	債					
	費					
	職	1,429,691	1,452,631	1,418,179	1,404,081	1,492,034
	員					
	費					
	諸	42,000	40,000	98,000	55,000	45,000
	支					
	出					
	金					
	予	-	-	-	-	-
	備					
	費					
	前	-	-	-	-	-
	年					
	度					
	繰					
	上					
	充					
	用					
	金					
	災	-	-	-	-	-
	害					
	復					
	旧					
	費					
特	別					
	会	2,679,915	2,717,855	2,618,303	2,618,350	2,510,630
	計					
	後	183,785	180,328	177,720	176,486	183,286
	期					
	高					
	齡					
	者					
	医					
	療					
	保	1,137,429	1,181,492	1,097,486	1,051,448	950,365
	險					
	国					
	民					
	健					
	康					
	保					
	險					
	介	1,358,701	1,356,035	1,343,097	1,390,416	1,376,979
	護					
	保					
	險					
公	営					
	企	3,642,769	3,709,263	4,026,135	3,866,064	3,736,895
	業					
	会					
	計					
	病	2,063,881	2,114,745	2,476,638	2,008,577	2,162,195
	院					
	事					
	業					
	收	1,928,012	1,906,380	2,073,253	1,879,987	2,050,096
	益					
	的					
	資	135,869	208,365	403,385	128,590	112,099
	本					
	的					
	水	621,870	637,151	681,077	673,869	664,649
	道					
	事					
	業					
	收	282,867	359,267	369,252	384,572	390,128
	益					
	的					
	資	339,003	277,884	311,825	289,297	274,521
	本					
	的					
	下	957,018	957,367	868,420	1,183,618	910,051
	水					
	道					
	事					
	業					
	收	539,473	525,410	520,982	548,708	563,975
	益					
	的					
	資	417,545	431,957	347,438	634,910	346,076
	本					
	的					

資料 税務財政課、水道課、市立総合病院

7 市有財産の状況

各年度3月31日現在(単位:千円)

区分		年度	令和2年	令和3年	令和4年	令和5年	令和6年	
土	地 (m ²)		27,974,149	27,974,937	28,155,576	28,155,576	28,155,576	
建	物 (m ²)		269,161	267,618	264,036	260,995	256,043	
山	林	面積 (m ²)	21,866,400	21,874,400	21,434,600	21,445,200	21,607,900	
山	林立木蓄積量 / 推定 (m ³)		364,066	524,004	535,059	539,798	546,093	
温	泉	権 (カ所)	3	3	3	3	3	
漁	業	権 (m ²)	3,946,700	3,946,700	3,946,700	-	-	
有	価	証 券	48,715	48,715	48,715	48,715	48,718	
出	資	に よ る 権 利	110,326	110,326	105,326	105,326	105,326	
物 品	船	舶(隻)	1	1	1	1	1	
	車	両(台)	72	72	72	72	73	
	機 械 器 具	(台)	562	571	592	602	612	
債		権	360,000	400,000	180,000	193,000	198,000	
基 金	育	英	58,634	58,635	58,636	58,637	58,653	
	土	地	開 発	62,234	62,234	-	-	-
	教	育	振 興	18,139	18,139	18,139	19,239	19,269
	農	業	振 興	37,492	37,492	37,492	37,492	37,492
	青	少	年	48,415	48,665	48,745	48,845	48,975
	国	民	健 康 保 険	501,327	504,402	462,364	396,618	334,586
	商	工	業 振 興	38,221	38,221	38,221	38,221	38,221
	減		債	189,042	233,386	350,443	552,777	859,117
	福		祉	163,525	163,706	163,808	164,220	164,902
	ふ	る	さ と 文 化	13,109	13,109	13,109	13,109	13,112
	化		石	8,741	8,741	8,741	8,741	8,742
	介	護	給 付 費 準 備	194,726	183,175	192,189	203,791	209,289
	市	民	生 活 交 通 確 保	99,511	98,567	96,912	94,091	91,734
	こ	こ	ろ の ふ る さ と	215,978	464,992	1,038,103	1,318,543	1,422,973
公	共	施 設 整 備 等	1,674,757	1,674,997	1,959,977	1,966,843	1,968,074	
北	海	道 三 笠 高 等 学 校 教 育 環 境 等 整 備 ・ 運 営	56,398	78,041	171,840	264,856	332,941	
森	林	環 境 整 備 等	9,117	15,074	20,640	22,111	30,360	
財	政	調 整	549,053	991,481	1,072,204	1,050,997	1,040,499	
SL	等	産 業 遺 産 の 保 護 保 全 ・ 整 備 ・ 展 示 資 料 活 用	-	-	-	81,872	96,805	

8 市行政機構図（R7.10.1付）

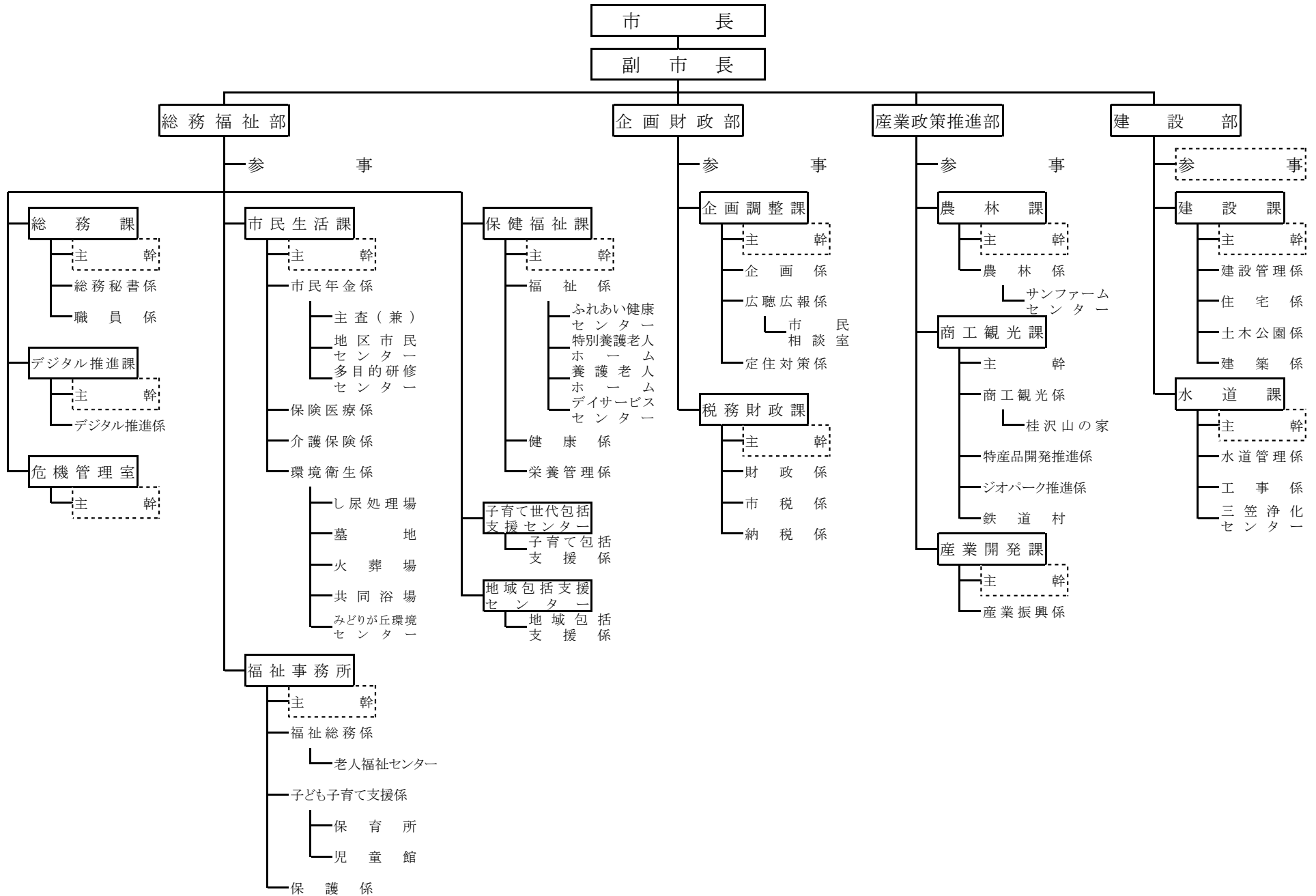

市の概要

土地総面積 令和8年1月1日 (Km ²)	世帯・男女別人口 令和7年12月31日(住民基本台帳)				一世帯当たり 平均人員	事業所 令和3年6月1日(経済センサス活動調査)		
	世帯数	人口			令和7年12月31日 住民基本台帳 (人)	事業所数	従業者数	
		総数	内訳				(人)	
			男	女				
302.52	4,262	6,989	3,237	3,752	1.6	352	2,925	

工業 令和6年6月1日(経済構造実態調査)			商業(卸売・小売業) 令和3年6月1日(経済センサス活動調査)			農業 2015年農林業センサス			
事業所数	従業者数 (人)	製造品出荷額等 (万円)	商店数	従業者数 (人)	商品販売額 (万円)	農家数(戸)			
						総数	内訳		
							専業	専業	自給的農家
23	500	1,348,468	86	709	1,730,100	92	56	13	23

農業

耕地面積(ha)				乳用牛		肉用牛		豚		にわとり	
総数	内訳			戸数	頭数	戸数	頭数	戸数	頭数	戸数	羽数
	田	畑	樹園地								
1,089	525	529	35	2	191	2	81	1	3,000	-	-

つづき

農 業 農林水産省北海道農政事務所 (令和6年)		生 活 保 護 状 況 (令和6年度)					国民年金受給状況		国民健康保険状況	
水 稻		世帯数	人 員 (人)	扶 助 額 (千円)	保 護 率 (千人当)		件 数	金 額 (千円)	被 保 険 者 数 (人)	受 診 率 (%)
作付面積 (ha)	収 穫 量 (t)				三 笠 市	全 道 札幌市除く				
199	1,110	214	255	533,223	35.0	25.1	3,456	2,317,835	1,460	16.7

国民健康保険状況 (令和6年度)		高 齢 者 人 口 令和7年12月31日(住民基本台帳)		小 学 校 の 状 況 令和7年5月1日(学校基本調査)				中 学 校 の 状 況 令和7年5月1日(学校基本調査)			
保 險 給 付 額		65歳以上	高齢者比率	学 校 数	教 員 数 (人)	学 級 数	児 童 数	学 校 数	教 員 数 (人)	学 級 数	生 徒 数
総額(千円)	1人当(千円)	人 口 (人)	(%)								
668,175	458	3,224	46.1	2	34	19	246	2	30	10	126

高 等 学 校 の 状 況 令和7年5月1日(学校基本調査)				市 職 員 数 令和7年4月1日					財 政 (令和6年度決算)				
学 校 数	教 員 数 (人)	学 級 数	生 徒 数 (人)	総 数 (人)	内 訳			特 別 会 計 (人)	公 営 企 業 (人)	一 般 会 計 (百万円)		特 別 会 計 (百万円)	
					一 般	教 育	消 防			歳 入	歳 出	歳 入	歳 出
					(人)	(人)	(人)						
1	19	3	104	308	119	34	33	12	110	13,837	13,723	2,612	2,511