

マイナンバーカードの出張申請受付

コミュニティサポート開催日に合わせ、市民センターでマイナンバーカードの申請受付を行います。申請書作成から写真撮影、申請完了までを市職員がサポートします。マイナンバーカードは、公的身分証として利用できるほか、健康保険証としての利用や電子申請による利用拡大が進められています。

開催日時・場所 ※会場…市民センター		
開催日	会場	受付時間
11月 1日(月)	幌内	10:00～12:00 13:00～15:00
11月 2日(火)	弥生	
11月 4日(木)	幾春別	※市役所では、随時申請ができます。
11月 5日(金)	岡山	
11月22日(月)	美園	
11月25日(木)	三笠	
11月26日(金)	山の手	
11月30日(火)	唐松	

【必要な持ち物】

- ▼マイナンバー通知カード
 - ▼住民基本台帳カード(お持ちの方のみ)
 - ▼本人確認書類
- ◎1つで可…運転免許証、パス

ポート、住民基本台帳カード(写真付)、障害者手帳、在留カードなど

◎2つ必要…健康保険・後期高齢者医療・介護保険の被保険者証、年金証書、年金手帳など

【問合せ先】市民生活課市民年金係
☎②3187

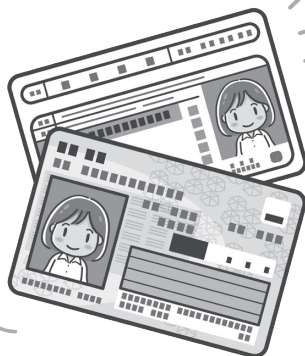

献血にご協力ください

【日程・場所】11月25日(木)
午前9時30分～10時45分
…いわみざわ農協三笠支所前
午前11時15分～12時15分
…教育委員会前

▼午後2時～4時30分
…市立三笠総合病院前

【次回の予定】12月26日(日)

【問合せ先】福祉事務所福祉総務係
☎②3995

犬猫の飼育マナー

皆さんが快適な環境で暮らせるよう飼い主一人ひとりの自覚と責任ある行動をお願いします。

▼飼い犬について…散歩中のふんが片付けられていないことがあります。散歩される際には袋を持参するなど、ふんをきちんと片付けましょう。

▼飼い猫について…飼い猫に外で自由にふんをさせる飼い主が見受けられますが、ふん尿を放置すると悪臭が発生し周囲に迷惑を掛けます。

▼野良猫に餌を与えない…かわいそうだと感じて餌を与え続けると、周囲の猫も呼び多くの猫が集まります。野良猫に餌を与えている人も飼い主と見なされ、その責任を問われる場合もあり近所とのトラブルの原因にもなります。

【問合せ先】市民生活課環境衛生係
☎②3189



公営住宅入居者募集

【募集団地・戸数】▼榊町団地A・D・E棟(3階建)2DK3戸(2・3階)／家賃21,800円
▼51,900円▼さいわい団地A棟(4階建)2DK1戸(1階)／家賃19,100円▼44,000円▼わかまつ団地I棟(4階建)1DK1戸(3階)／家賃16,000円▼30,800円▼さいわい団地G棟(平屋)3DK1戸／家賃22,000円
▼51,100円

【入居条件】①税金などの滞納がない方②住宅に困っている低所得者③暴力団員でない方④犬・猫などのペットを飼っていない方⑤入居決定後1カ月以内に入居できる方⑥入居前に家賃の3カ月分の敷金が必要
※このほかにも募集している団地がありますので、詳しくはお問い合わせください。

【応募期限】11月5日(金)

【入居決定】応募者多数の場合は抽選となります。

【申込・問合せ先】建設課住宅係
☎②3998

市有地を販売しています

【販売所在地】三笠市若松町12番地11(ツルハ駐車場近隣地)
▼面積…192.6㎡(分筆後想定面積)▼金額…申込後提示▼地目…原野▼用途地域…準工業地域

【申込開始】11月1日(月)午前8時30分から
【申込場所】市役所財務財政課財政係(2階窓口24番)
※電話での申し込みは不可

【販売の条件】

①申し込み後一部土地を分筆し面積が確定してからの販売となります(分筆後の市有地に看板が残ることになります)が、土地の使用方法によっては移設または撤去を検討します)

②土地購入後、適切に土地の管理をすること

【販売の決定】先着順

【申込方法】希望者(代理人可)が印かんを持参の上、申し込みください。

※土地代金のほかに分筆費用、登録免許税、印紙代などが購入者の負担になります。

【申込・問合せ先】財務財政課財政係
☎②3186

三笠市労働者厚生資金貸付制度

市では、市内に勤務している方の福利厚生の上と生活の安定を図るため、生活資金・教育資金の貸し付けを行っています。

【取扱金融機関】北海道労働金庫 岩見沢支店

【貸付条件・審査】

①労働金庫に出資する市内の労働組合などの従業員の方(保証料率0.6~0.7%)

②市内在住で市税などを完納し同一事業所に1年以上勤務されている方(保証料率0.6~1.2%)

※①または②のいずれかの条件に該当される方に対し、北海道労働金庫の定める審査を行います。

【資金使途】①生活資金(医療費、冠婚葬祭、生活物資の購入、生活応急資金)②教育資金(教育費)

【貸付金額・期間】80万円以内・5年以内

【融資利率】①生活資金：年2.61%②教育資金：年2.22% ※金利は10月1日現在

【申込方法】各種証明書類が必要になりますので、詳しくは北海道労働金庫岩見沢支店に問い合わせください。

【問合せ先】北海道労働金庫岩見沢支

店 ☎0126221035 / 商工観光課 商工観光係 ☎3997

年金生活者支援給付金 申請受付中

収入が一定基準額以下の年金生活者に国が上乗せして支給する給付金の申請を受け付けます。対象者には、日本年金機構から案内書が送付されています。

【ご注意ください】
給付金の申請は12月までに!

申請される方は案内書に同封された申請書を記入の上、日本年金機構に返送してください。令和4年1月4日までに返送がなければ、令和3年10月分からさかのぼって受け取ることができません。なお、今後、年金の受給を開始される方は、年金の請求と合わせて申請します。

【問合せ先】給付金専用ダイヤル ☎0570-054092(ナビダイヤル) / 岩見沢年金事務所 ☎0126-225804 / 市民生活課 市民年金係 ☎3187

悪臭対策の取り組み

市では養豚場からの臭気に対

応するため、市職員と委託業者による臭気確認を実施しており、強い臭気を確認した場合には株式会社カーサに対し改善指導を行っています。今後もこれらの取り組みを継続するとともに、皆さんから提供された情報も参考にして施設管理の指導徹底に努めます。なお、10月14日現在の豚の飼育頭数は約2,900頭でした。また、9月の専門業者による臭気測定結果は基準値内でした。

【問合せ先】市民生活課環境衛生係 ☎3189

三笠市に寄付

◆福祉基金に
▼小川タカ子さん(唐松緑町)から亡き夫(泰信さん)の遺志により 5万円

◆青少年基金に
▼木工房サンクラフトから社会教育振興のために 1万円

◆こころのふるさと基金に
《9月1日~31日》
▼929件 1,268万円
《令和3年度の累計額》
(9,381件)
1億1,228万1千円

市民のひろば

詳しくは各問い合わせ先に確認ください

第52回菊花展

【日時】11月6日(土)・7日(日) / 9:00~17:00 ※7日は16:00まで
【場所】市民会館ホワイエ
【問合せ先】三笠市文化協会 角田 ☎⑥180



スポーツウエルネス吹矢 会員募集

【日時】毎週火曜日・金曜日 10:30~12:00
【場所】武道館
【連絡・問合せ先】(社)日本スポーツ吹矢協会 三笠吹ツキ支部・斉藤 ☎②3970



経営者向けセミナー

【日時】11月17日(水)14:00~16:00
【形式】オンライン形式セミナー
【会場】岩見沢市民会館・文化センター まなみーる(練習室B)
【内容】実例から考えるコロナ禍の労務管理~休業、人員管理の実務対応と感染症防止対策~
【講師】社会保険労務士法人 北海道賃金労務研究所 特定社会保険労務士 西谷 博行 氏
【申込締切】11月12日(金)
【定員】15人
【申込・問合せ先】岩見沢市通年雇用促進協議会 ☎0126-24-3625